

# RAPPORT DE VISITE

N° DEVIS : .....

FEUILLET N° 1192

**AGENCE DE CONTROLE  
G. THOMAS**  
Association sans but lucratif  
Organisme agréé par l'Etat

Tél. (04) 342.83.45 - 343.71.36

Réception et Contrôle  
Installations électriques  
Appareils de levage

Qual du Condroz, 24 / Bte 051  
4020 LIEGE

P.V. de l'examen de conformité (art. 270), la visite de contrôle (art. 271) conformément aux prescriptions du R.G.I.E./R.G.P.T. et du distributeur : *A.H.*

Nom : <i>1</i>	Installateur : .....
Adresse : <i>1380 Beaufort</i>	Adresse : <i>id</i>
Lieu de visite : <i>illegible</i>	T.V.A. : .....
	Carte d'identité n° : .....

- Nouvelle installation     Modification/Extension     Contrôle périodique
- Maison     Appartement     Industrielle    *a R.e*

**BRANCHEMENT** : - Tension *230* - *400 V* - *III + N* - Câble d'alimentation : .....

- Interrupteur / Disjoncteur sectionneur général : .....

- Interrupteur / Disjoncteur différentiel général : Marque : *Legrand* In : *40* Amps  $\Delta$  In : *10* Amps

- Compteur n° *126* Index : .....

**PRISE DE TERRE** : - Valeur de dispersion : *0,1*  $\Omega$  Type : *Boucle* - *Piquet(s) : cuivre galva*

- Terre équipotentielle : *distribuée / non distribuée / en attente* - Pièces métalliques : *non raccordées*.

**DESCRIPTIF** : Canalisations : Type *VOB / XUB*     Apparentes     Goulottes     Encastrées sous tube PVC - Acier

TABLEAU(X)	Circuits	N.B. Points	Protection		Protection Amps	Isolement M $\Omega$	Phase(s)	TABLEAU(X)	Circuits	N.B. Points	Protection		Protection Amps	Isolement M $\Omega$	Phase(s)	TABLEAU(X)	Circuits	N.B. Points	Protection		Protection Amps	Isolement M $\Omega$	Phase(s)	
			Fus.	Auto							Fus.	Auto							Fus.	Auto				
<i>5432</i>			A		<i>20</i>						F	A								F	A			
			A		<i>16</i>						F	A								F	A			
			A		<i>16</i>						F	A								F	A			
			A		<i>16</i>						F	A								F	A			
			A		<i>16</i>						F	A								F	A			
			F	A							F	A								F	A			
			F	A							F	A								F	A			
			F	A							F	A								F	A			
			F	A							F	A								F	A			
			F	A							F	A								F	A			

TOTAL : Nombre de tableaux : *1*    TOTAL : Nombre de circuits terminaux : *15*    Isolement général : *265* SM  $\Omega$  min.

Protection par disj. diff. des circuits « dits » humides	Marque	In	$\Delta$ In	Circuits	Marque	In	$\Delta$ In	Circuits
<input checked="" type="checkbox"/>	<i>Legrand</i>	<i>40</i>	<i>10</i>	<i>10</i>	<i>Legrand</i>	<i>40</i>	<i>10</i>	<i>10</i>

Installation antérieure au 1.10.1981.     Documents annexés ..... Page(s) .....

Infractions et remarques : .....

*Devis 97662  
le 2/9/99  
Del*

**ASSOCIATION LIEGEOISE  
D'ELECTRICITE**  
CENTRE D'EXPLOITATION  
Zénobe GRAMME à WANZE  
35, Route de Vitters  
4520 WANZE

**CONCLUSIONS** : - Le présent contrôle ne porte que sur les parties visibles et accessibles de l'installation.  
- Le nombre de différentiel est - n'est pas suffisant par rapport à la résistance de terre, au nombre de prises.  
- Les protections contre les surintensités sont - ne sont pas suffisantes par rapport aux sections des conducteurs qu'elles protègent.  
- L'installation est - n'est pas conforme aux R.G.I.E./R.G.P.T. et peut - ne peut pas être mise en service. Le différentiel général a - n'a pas été plombé, les schémas ont - n'ont pas été fournis. Prochain contrôle : dans *125* ans .....

## DEVOIRS DU PROPRIETAIRE, GESTIONNAIRE OU LOCATAIRE

**NOTE aux propriétaires, gestionnaires ou locataires d'installations électriques domestiques** : En vertu du R.G.I.E. vous devez garder le procès-verbal de contrôle dans le dossier de l'installation électrique, vous devez renseigner dans le dossier toute modification intervenue dans l'installation électrique, vous devez aviser immédiatement le Ministère des Affaires Économiques, Direction Énergie Électrique, de tout accident survenu aux personnes et dû, directement ou indirectement, à la présence d'électricité.

**NOTE aux entreprises pour lesquelles le R.G.P.T. est d'application** : « En vertu de l'article 838 - 1 b du Règlement Général pour la Protection du Travail, le présent document sera porté à la connaissance du Comité de Sécurité, d'Hygiène et d'Embellissement des lieux de travail lors de la plus proche réunion » - R. du 14.12.1971.

L'agent-visiteur : Nom : *Mathy, Ir.*    Le directeur,    Le : *1/10/99*  
Signature : .....



# IMPLANTATION DU COFFRET

## PRINCIPALE

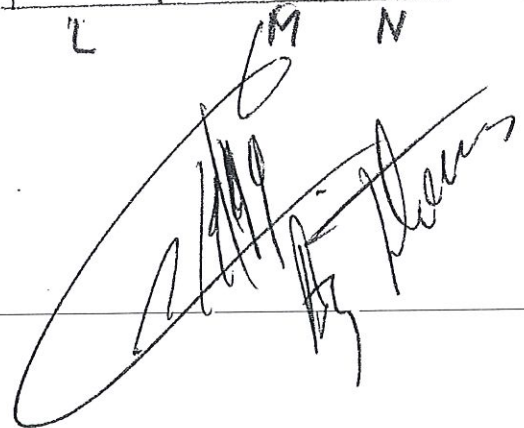
	DIFFERENTIEL GENERAL 40A 300mA	20A Prise Four Ⓐ	20A PRISES CUISINE Ⓑ	20A PRISES SALON ET SALLE A MANGER Ⓒ	20A RESERVE Ⓓ	20A RESERVE Ⓔ
	DIFFERENTIEL LOCAUX HUMIDE 30mA 40A 0	3x16A+N VAC. F		3x16A+N ALIMENTATION ETABLE G		TEL. SALON TEL. SALLE MANGER
Prise T.V.	16A	16A PRISES CHAMBRES 1, 2	16A PRISE COBITEL AMPLI BUANDERIE	16A ECL. PLAFONNIER SALON ET SALLE A MANGER	10A PRISES MANSARDE + PRISES CH. N°3	10A ECL. CHAMBRES, ESCALIERS, MANSARDE + APPLIQUES
H	I	J	K	L	M	N
						

# I M P L A N T A T I O N   D U   C O F F R E T

## S E C O N D A I R E

			2A					
BOILER	20A	16A	16A	16A	16A	20A	16A	16A
MACHINE A LAVER		SECKOIR	CHAUDIERE	PRISES CONGELATEUR ET FRIGOS BUANDERIE	ECLAIRAGE ET PRISES BUANDERIE	PRISE S.D. BAIN PRISE LAVE VAISSELE	PRISE + ECLAIRAGE CHAMBRE AU DESSUS DE LA BUANDERIE	ALIMENTATION PARLOPHONE
			ALIMENTATION PARLOPHONE	BORNIER CONTACT DE NUIT AU COMPTEUR POUR EXCL. BOILER	BORNIER DE RACCORDEMENT AU PARLOPHONE	TRANSFORMATEUR	AU PARLOPHONE	

# SCHEMAS UNIFILAIRE

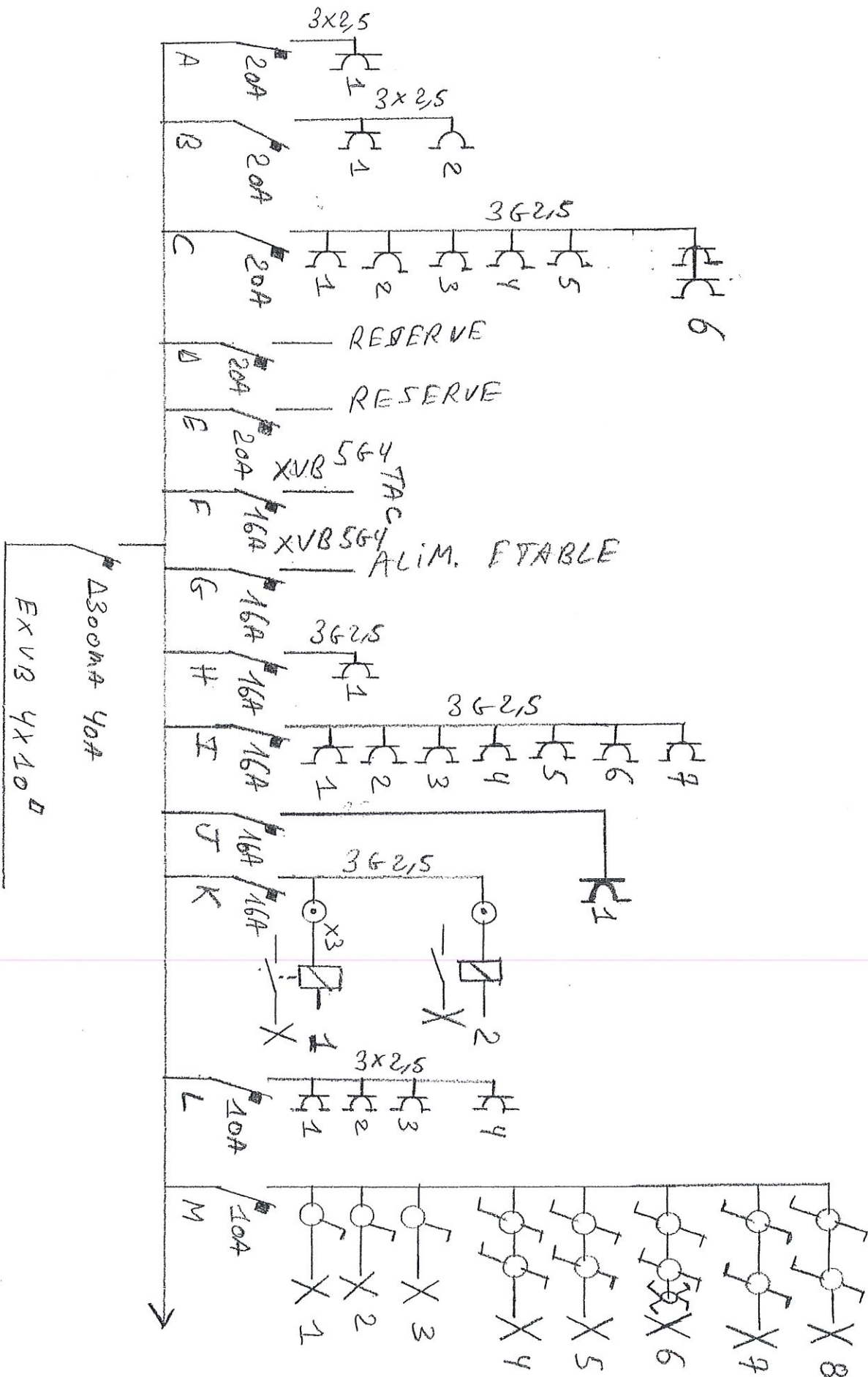

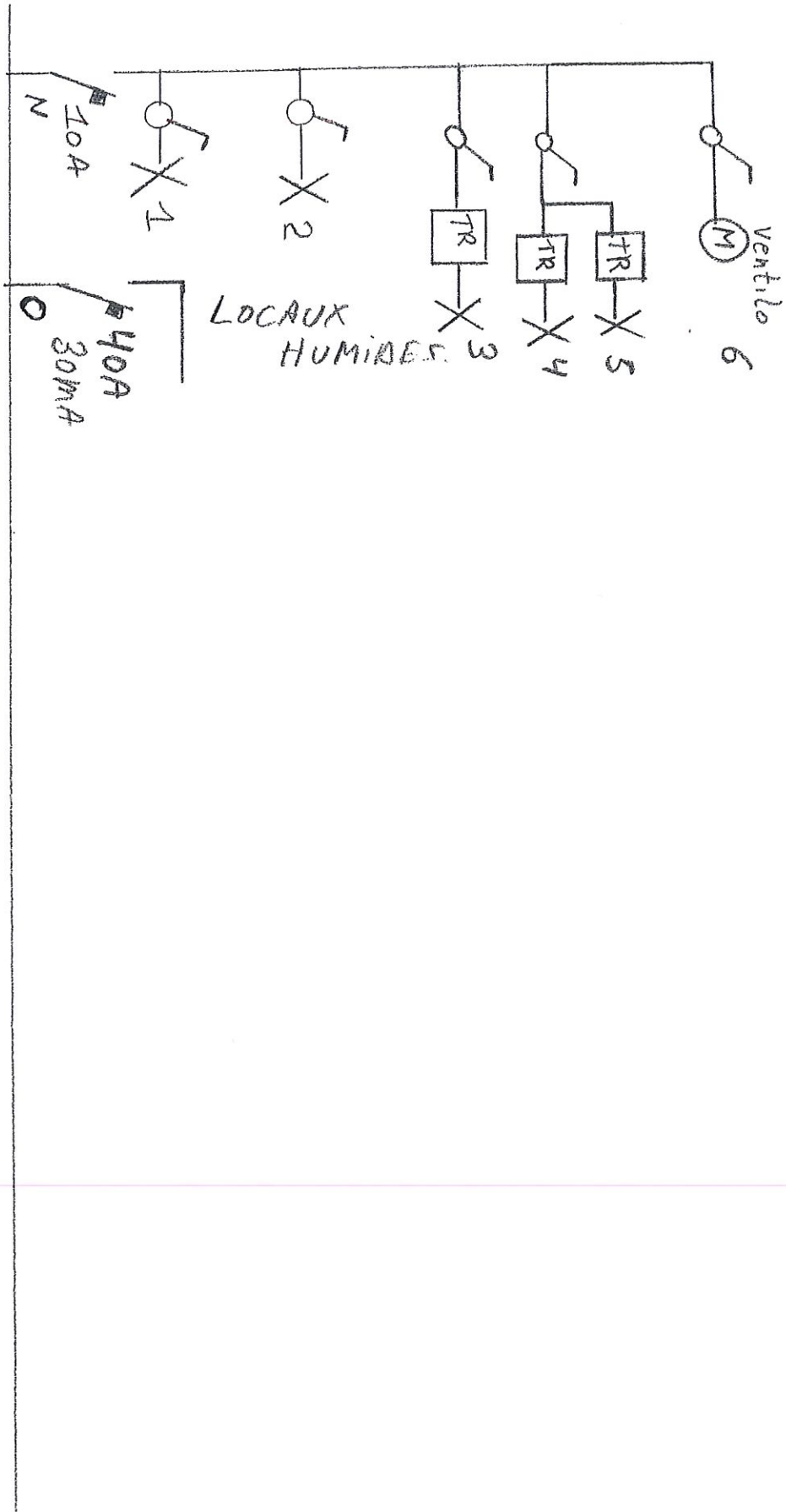

REZ DE CHAUSSEE

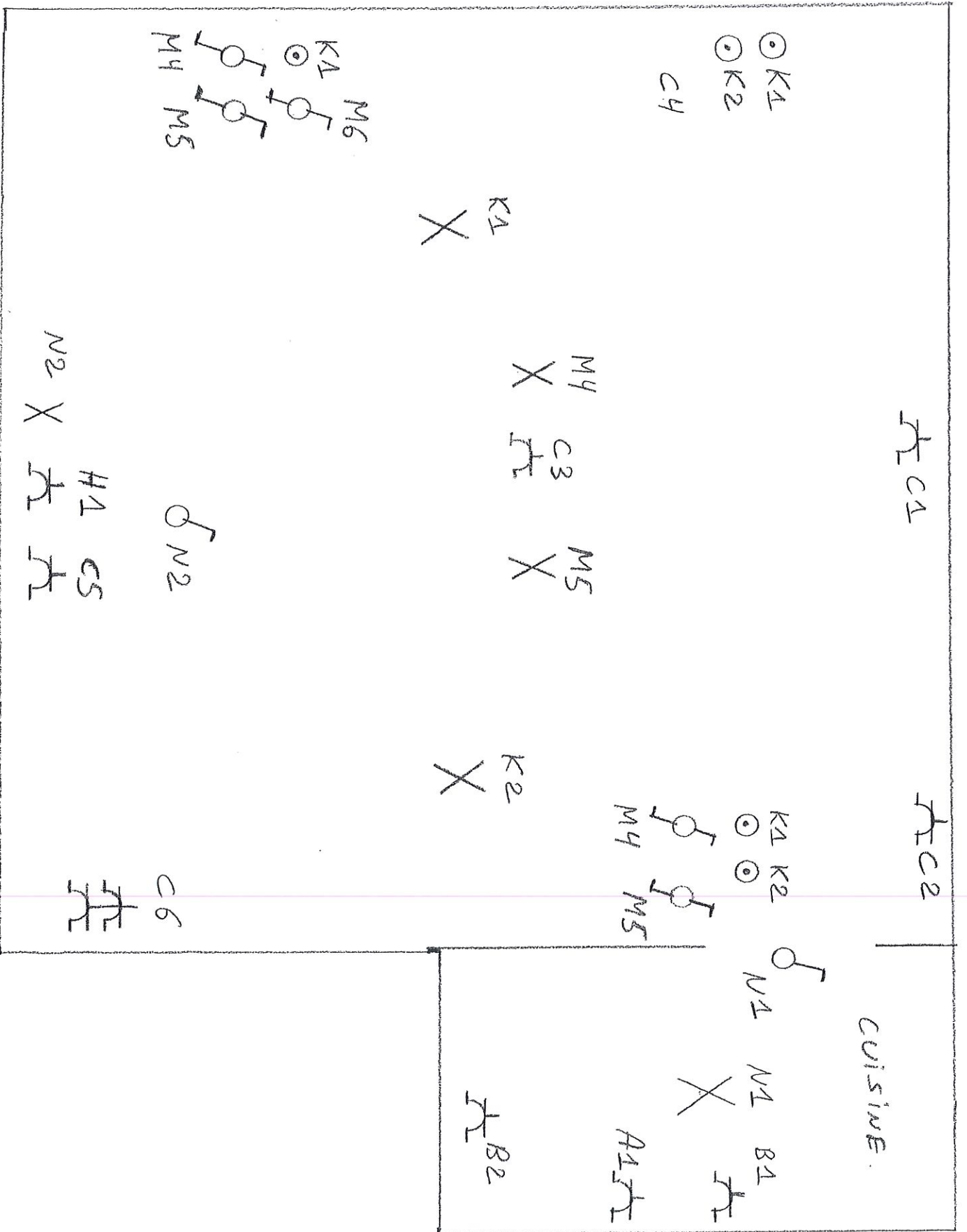



# 1<sup>er</sup> ETAGE

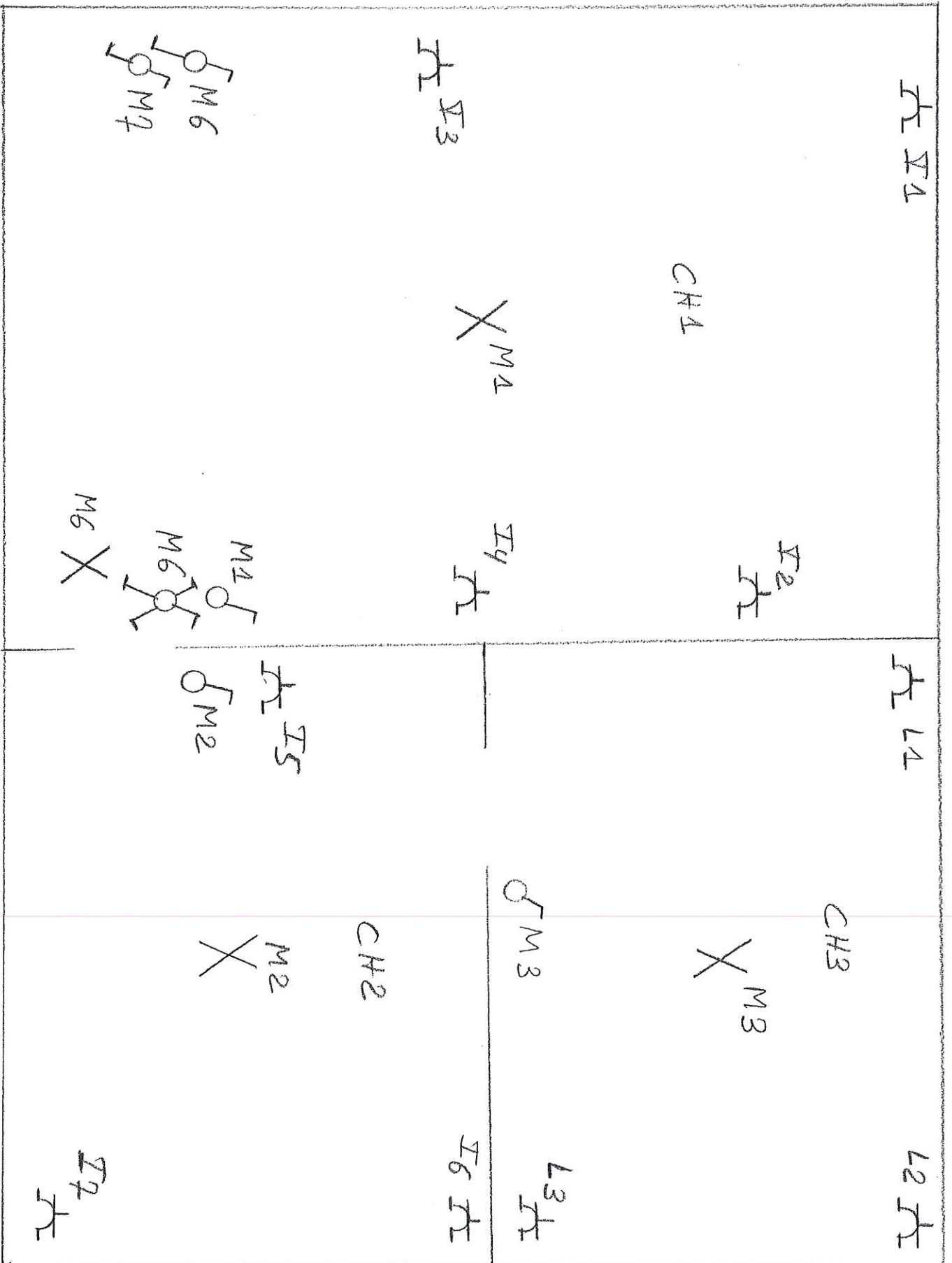

2<sup>e</sup>me E T A G E

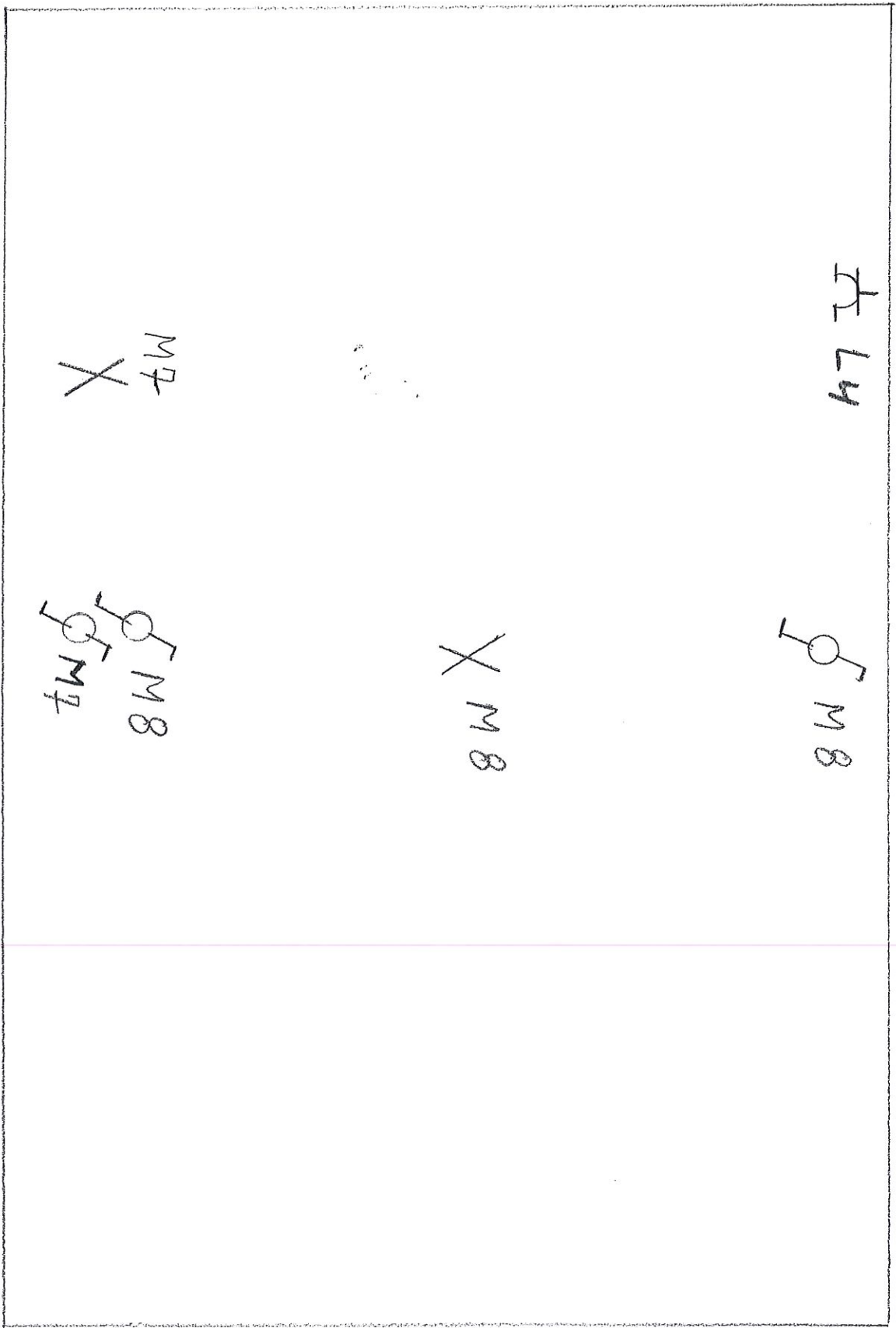



# RACCORDEMENT DU BOILER.

